



**ОБЩЕСТВО С ОГРАНИЧЕННОЙ ОТВЕТСТВЕННОСТЬЮ
«СПЕЦДОРПРОЕКТ»**

Республика Татарстан, 420073, г. Казань, ул. Гвардейская, д. 16Б,
офис 304, тел/факс: (843) 295-63-92, e-mail: adsproekt@yandex.ru

Заказчик: ГКУ «Главтатдортранс»

Объект: Реконструкция автодороги Ким Кузнечиха -
Лесная Хмелевка – Фадеевка в Спасском
муниципальном районе в Республике
Татарстан

Стадия: ПРОЕКТНАЯ ДОКУМЕНТАЦИЯ

Раздел 10: Документация по планировке территории.
Часть 3. Проект межевания территории.

622-18-ДПТ-ПМТ

Том 13.3



**ОБЩЕСТВО С ОГРАНИЧЕННОЙ ОТВЕТСТВЕННОСТЬЮ
«СПЕЦДОРПРОЕКТ»**

Республика Татарстан, 420073, г. Казань, ул. Гвардейская, д. 16Б,
офис 304, тел/факс: (843) 295-63-92, e-mail: adsproekt@yandex.ru

Заказчик: ГКУ «Главтатдортранс»

Объект: Реконструкция автодороги Ким Кузнечиха -
Лесная Хмелевка – Фадеевка в Спасском
муниципальном районе в Республике
Татарстан

Стадия: ПРОЕКТНАЯ ДОКУМЕНТАЦИЯ

Раздел 10: Документация по планировке территории.
Часть 3. Проект межевания территории.

622-18-ДПТ-ПМТ

Том 13.3

Директор

Е.М.Тарасова

2018

Состав проекта

Номер тома	Обозначение	Наименование	Примечание
1	3	4	5
Том 1	622-18-ИИ	Технический отчет по инженерно-геодезическим изысканиям	
Том 2	622-18-ИГ	Технический отчет по инженерно-геологическим изысканиям	
Том 3	622-18-ИГМИ	Технический отчет по инженерно-гидрометеорологическим изысканиям	
Том 4	622-18-ИЭИ	Технический отчет по инженерно – экологическим изысканиям	
		Раздел 1. Пояснительная записка	
Том 5	622-18-ПЗ	Пояснительная записка.	
		Раздел 2. Проект полосы отвода	
Том 6	622-18-ППО	Проект полосы отвода.	
		Раздел 3. Технологические и конструктивные решения линейного объекта. Искусственные сооружения	
Том 7.1	622-18-ТКР	Технологические и конструктивные решения линейного объекта. Искусственные сооружения. Ведомости	
Том 7.2	622-18-ТКР	Технологические и конструктивные решения линейного объекта. Искусственные сооружения. Графические материалы	
Том 7.3	622-18-ГСН	Защита кабеля связи	
Том 7.4	622-18-ГСН	Защита газопровода	
		Раздел 4. Здания, строения и сооружения, входящие в инфраструктуру линейного объекта	
Том 8	622-18-ЛОС	Локальные очистные сооружения	
		Раздел 5. Проект организации строительства	
Том 9	622-18-ПОС	Проект организации строительства.	
	622-18-ПОД	Раздел 6. Проект организации работ по сносу (демонтажу) линейного объекта	Не разраб.
		Раздел 7. Мероприятия по охране окружающей среды	
Том 10	622-18-ООС	Мероприятия по охране окружающей среды	
		Раздел 8. Мероприятия по обеспечению пожарной безопасности	
Том 11	622-18-МПБ	Мероприятия по обеспечению пожарной безопасности	
		Раздел 9. Смета на строительство	
Том 12.1	622-18-СД	Сводный сметный расчет	
Том 12.2	622-18-СД	Локальная смета	
Том 13.1	622-18-ДПТ - ППТ	Раздел 10. Документация по планировке территории. Часть 1. Проект планировки территории.	
Том 13.2	622-18- ДПТ-МО	Раздел 10. Документация по планировке территории. Часть 2. Материалы обоснования проекта планировки территории.	
Том 13.3	622-18-ДПТ-ПМТ	Раздел 10. Документация по планировке территории. Часть 3. Проект межевания территории.	

Согласовано

Подп. и дата

Инв. № под

622 – 18 – СП

Изм	Кол.	Лист	№ док	Подп.	Дата				
						<i>Состав проекта</i>	Стадия	Лист	Листов
							П	1	1
							ООО «Спецдорпроект»		
ГИП		Галимова							

Проектная документация разработана в соответствии с действующими на дату выпуска проектной продукции нормами, правилами, инструкциями и государственными стандартами, а также требованиями органов государственного надзора и другими заинтересованными организациями. Принятые в инженерном проекте технические решения соответствуют современному уровню научно-технических достижений развития транспорта, предусматривают снижение нормативной стоимости строительства, экономии трудовых, материальных и топливно-энергетических ресурсов, обеспечивают безопасную эксплуатацию проектируемых сооружений в соответствии с действующими нормами взрыво-, пожаро-, электробезопасности и безопасности движения.

Согласовано		

ГИП

Галимова Ю.Ю.

Подп. и дата	

Инв. № под	

						622-18- ДПТ-ПМТ		
Изм	Кол.	Лист	№ док	Подп.	Дата			
Составил		Каримов				Стадия	Лист	Листов
ГИП		Галимова						
<i>Справка ГИПа</i>						ООО «Спецдорпроект»		

ПОЯСНИТЕЛЬНАЯ ЗАПИСКА К ПРОЕКТУ МЕЖЕВАНИЯ ТЕРРИТОРИИ

Автодорога «Ким Кузнечиха - Лесная Хмелевка – Фадеевка» расположена в границах Иж-Борискинского сельского поселения Спасского муниципального района Республики Татарстан. Дополнительно отводимые земельные участки расположены за пределами населенных пунктов, категория земельных участков – земли сельскохозяйственного назначения, разрешенное использование исходных земельных участков – для сельскохозяйственного производства. После постановки на кадастровый учет, сформированным земельным участкам присваивается разрешенное использование «автомобильный транспорт». Ведомость формируемых земельных участков под изъятие для федеральных нужд, а так же земельных участков во временное пользование, каталог координат поворотных точек формируемых земельных участков представлены в виде таблиц в данном проекте межевания территории.

Общая площадь земельных участков под изъятие составляет 55803 кв.м. Общая площадь земельных участков, попадающих в полосу временного отвода на период строительства составляет 22880 кв.м.

При подготовке проекта межевания территории использованы материалы кадастрового плана территории (выписка из государственного кадастра недвижимости), предоставленного Филиалом ФГБУ "Федеральная кадастровая палата Федеральной службы государственной регистрации, кадастра и картографии" по Республике Татарстан. СК МСК16. Согласно сведений из ГКН зоны действия публичных сервитутов на территории планируемого размещения остановок и подъездов к ним отсутствуют.

Красная линия автомобильной дороги совпадает с линией отступа от красных линий в целях определения места допустимого размещения зданий, строений, сооружений.

Согласовано

Подп. и дата

Инв.№ под

622-18-ДПТ-ПМТ						
Изм	Кол.	Лист	№док	Подп.	Дата	
Разраб.		Каримов				
Проверил		Уланов				
ГИП		Галимова				
<i>Пояснительная записка</i>				Стадия	Лист	Листов
				П	1	3
ООО «Спецдорпроект»						

**Сведения о земельных участках, предназначенных для размещения автомобильной
дороги и составляющих ее полосу отвода**

В административном отношении автодорога Ким Кузнечиха - Лесная Хмелевка – Фадеевка расположена в Иж-Борискинском сельском поселении Спасского муниципального района Республики Татарстан.

Проектные решения требуют дополнительного занятия земель. Формируемые земельные участки располагаются в границах кадастровых кварталов 16:37:180401:6, 16:37:180402:65, 16:37:180401:166, 16:37:180401:7, 16:37:180201, 16:37:000000 . Земли кадастрового квартала 16:37:180401:6, 16:37:180402:65, 16:37:180401:166, 16:37:180401:7 относятся к землям для сельскохозяйственного производства. Земли кадастрового квартала 16:37:180201 относятся к землям населенных пунктов и 16:37:000000 – к землям промышленности.

Общая площадь формируемых земельных участков составляет – 55803 кв.м (включая земли населенных пунктов и неразграниченной государственной собственности). Во временное пользование на период строительства – 22880 кв.м (включая земли неразграниченной государственной собственности).

Инв.№ под	Подп. и дата	Взам.инв №							Лист	
			622-18-ДПТ-ПМТ							2
			Изм	Кол.	Лист	№док	Подп.	Дата		

**Перечень формируемых земельных участков, предполагаемых к изъятию по объекту:
Ким Кузнечиха - Лесная Хмелевка – Фадеевка в Спасском муниципальном районе в Республике Татарстан**

п/п	Номер земельного участка согласно Чертежа межевания территории	Кадастровый номер обособленного земельного участка, входящий в состав единого землепользования	Кадастровый номер земельного участка	Площадь формируемого (образуемого) земельного участка, кв.м	Адрес образуемого земельного участка	Вид разрешенного использования и категория земель исходного земельного участка	Сведения о правообладателе и обременения исходного земельного участка	Площадь изменяемого земельного участка по документу, кв.м.	Установить вид разрешенного использования и категорию земель формируемого (образуемого) земельного участка в соответствии с Проектом планировки территории (код классификатора)
1	2	3	4	5	6	7	8	9	10
1	ЗУ1	-	16:37:180401:6	29	Республика Татарстан, Спасский муниципальный район, Среднеюрткульское сельское поселение	Для сельскохозяйственного производства, Земли сельскохозяйственного назначения	Государственная собственность аренда - Общество с ограниченной ответственностью "Хузангаевское"	4 748 807	Автомобильный транспорт, Земли сельскохозяйственного назначения
2	ЗУ2	16:37:180402:65	16:37:000000:193	5443	Республика Татарстан, Спасский муниципальный район, Иж-Борискинское сельское поселение	Для сельскохозяйственного производства, Земли сельскохозяйственного назначения	Собственность - Акционерное общество "Авангард"	14 514 000	Для сельскохозяйственного производства, Земли сельскохозяйственного назначения
3	ЗУ3	-	16:37:180401:166	1408	Республика Татарстан, Спасский муниципальный район, Среднеюрткульское сельское поселение	Для сельскохозяйственного производства, Земли сельскохозяйственного назначения	Государственная собственность аренда - Общество с ограниченной ответственностью "Хузангаевское"	1 241 920	Автомобильный транспорт, Земли сельскохозяйственного назначения
4	ЗУ4	-	16:37:180401:7	1062	Республика Татарстан, Спасский муниципальный район, Иж-Борискинское сельское поселение	Для сельскохозяйственного производства, Земли сельскохозяйственного назначения	Государственная собственность	1 592 586	Автомобильный транспорт, Земли сельскохозяйственного назначения
5	ЗУ5	-	16:37:180201	4283	Республика Татарстан, Спасский муниципальный район, д Фадеевка	-	Государственная собственность	-	Земельные участки общего пользования, земли населенных пунктов
6	ЗУ6	-	16:37:000000	43578	Республика Татарстан, Спасский муниципальный район, Иж-Борискинское сельское поселение	-	Государственная собственность	-	Автомобильный транспорт, *Земли промышленности
ИТОГО:				55803					

*Земли промышленности, энергетики, транспорта, связи, радиовещания, телевидения, информатики, земли для обеспечения космической деятельности, земли обороны, безопасности и земли иного специального назначения.

Каталог координат

Условный номер земельного участка :ЗУ1(1)		
Площадь земельного участка <u>16,57</u> м²		
Обозначение характерных точек границ	МСК-16, Координаты, м	
	X	Y
1	2	3
н73	370969.051	1335615.172
н74	370973.143	1335611.371
н75	370977.954	1335615

Условный номер земельного участка :ЗУ1(2)		
Площадь земельного участка <u>11,94</u> м²		
Обозначение характерных точек границ	МСК-16, Координаты, м	
	X	Y
1	2	3
н69	370928.478	1335612.158
н285	370934.93	1335615.041
н324	370926.49	1335613.55
н325	370926.29	1335613.96
н326	370927.99	1335614.8
н327	370931.2	1335614.91

Условный номер земельного участка :ЗУ2(1)		
Площадь земельного участка <u>4093,86</u> м²		
Обозначение характерных точек границ	МСК-16, Координаты, м	
	X	Y
1	2	3
н108	370921,397	1335623,82
н109	370901,716	1335614,427
н110	370883,56	1335606,022
н111	370865,454	1335597,517
н112	370847,441	1335588,824
н113	370829,621	1335579,741
н114	370813,797	1335571,448
н115	370804,998	1335566,808
н116	370800,573	1335570,807
н117	370797,649	1335569,733
н118	370797,669	1335567,091
н119	370765,866	1335550,904
н120	370756,795	1335546,563
н121	370747,827	1335542,078
н122	370729,92	1335533,102
н123	370727,38	1335531,771

н124	370700,401	1335518,565
н125	370685,041	1335511,421
н126	370666,718	1335503,256
н127	370648,711	1335494,321
н128	370630,865	1335485,306
н129	370595,111	1335467,457
н130	370568,192	1335454,185
н131	370541,282	1335440,926
н132	370532,277	1335436,484
н133	370509,35	1335424,18
н134	370475,511	1335407,569
н135	370420,729	1335380,27
н136	370370,118	1335355
н137	370337,906	1335339,094
н138	370317,444	1335329,708
н139	370308,381	1335325,344
н140	370290,518	1335316,311
н141	370272,623	1335307,43
н142	370254,651	1335298,671
н143	370236,7	1335289,85
н144	370218,728	1335281,088
н145	370200,77	1335272,252
н146	370182,803	1335263,494
н147	370164,824	1335254,732
н148	370146,85	1335245,945
н149	370110,938	1335228,326
н150	370083,89	1335215,414
н151	370065,858	1335206,712
н152	370047,907	1335197,882
н153	370029,91	1335189,136
н154	370011,99	1335180,187
н155	369985,232	1335166,651
н156	369958,328	1335153,415
н157	369931,467	1335139,988
н158	369904,687	1335126,476
н159	369877,846	1335113,1
н160	369868,878	1335108,6
н161	369851,07	1335099,186
н162	369841,062	1335093,614
н310	369878.99	1335111.29
н311	369952.99	1335147.29
н312	370038.24	1335189.79
н313	370138.99	1335238.79

н314	370202.49	1335269.29
н315	370293.99	1335314.29
н316	370373.49	1335354.29
н317	370478.74	1335405.04
н318	370560.74	1335446.29
н319	370605.74	1335467.29
н320	370662.99	1335495.29
н321	370739.74	1335532.79
н322	370826.24	1335574.55
н323	370922.24	1335622.05

Условный номер земельного участка :ЗУ2(2)		
Площадь земельного участка <u>1342,62</u> м²		
Обозначение характерных точек границ	МСК-16, Координаты, м	
	X	Y
1	2	3
н301	369247.74	1334703.03
н302	369305.49	1334742.28
н303	369355.87	1334776.72
н304	369399.49	1334806.53
н305	369446.08	1334838.15
н306	369484.02	1334863.89
н307	369497.49	1334873.03
н308	369567.24	1334920.03
н309	369718.24	1335021.78
н165	369755,887	1335047,117
н166	369745,356	1335041,056
н167	369728,01	1335030,805
н168	369710,801	1335020,313
н169	369693,726	1335009,637
н170	369685,184	1335004,599
н171	369676,404	1334999,387
н172	369667,904	1334994,046
н173	369659,505	1334988,478
н174	369651,309	1334982,378
н175	369643,404	1334976,513
н176	369627,088	1334964,881
н177	369610,841	1334953,171
н178	369594,701	1334941,334
н179	369578,538	1334929,503
н180	369570,244	1334923,341
н181	369557,167	1334914,175
н182	369537,724	1334901,122

н183	369520,875	1334890,098
н184	369504,183	1334878,999
н185	369487,736	1334867,56
н186	369478,471	1334860,961
н187	369448,517	1334841,048
н188	369430,035	1334828,509
н189	369404,334	1334812,498
н190	369379,399	1334795,952
н191	369346,774	1334771,956
н192	369331,423	1334761,212
н193	369314,115	1334749,733
н194	369297,226	1334738,914
н195	369280,346	1334728,031
н196	369263,909	1334716,566
н197	369239,244	1334699,478
н198	369214,646	1334682,298
н199	369181,629	1334659,257
н200	369156,382	1334642,198

Условный номер земельного участка :ЗУ2(3)		
Площадь земельного участка <u>6,12</u> м²		
Обозначение характерных точек границ	МСК-16, Координаты, м	
	X	Y
1	2	3
Н283	369017.616	1334548.281
Н284	369008.139	1334541.963
н206	369007.555	1334542.864

Условный номер земельного участка :ЗУ3		
Площадь земельного участка <u>1408,45</u> м²		
Обозначение характерных точек границ	МСК-16, Координаты, м	
	X	Y
1	2	3
н21	369461,876	1334825,895
н22	369482,447	1334839,78
н23	369507,303	1334856,544
н24	369515,739	1334862,003
н25	369540,357	1334879,366
н26	369568,177	1334898,305
н27	369589,784	1334912,569
н28	369606,986	1334923,266
н29	369623,75	1334934,294
н30	369640,447	1334945,161

н31	369657,347	1334955,812
н32	369674,604	1334966,051
н33	369691,258	1334977,425
н34	369707,496	1334988,867
н35	369732,365	1335005,27
н36	369765,436	1335027,112
н37	369791,064	1335042,231
н38	369817,061	1335057,734
н39	369842,376	1335071,691
н40	369899,128	1335099,509
н41	369925,14	1335112,678
н42	369941,091	1335120,581
н43	369958,998	1335129,516
н44	369976,876	1335138,485
н45	369994,745	1335147,487
н46	370012,575	1335156,48
н47	370030,57	1335165,185
н48	370048,531	1335174,031
н49	370075,294	1335187,701
н50	370108,974	1335204,312
н291	369462.24	1334827.28
н292	369507.49	1334858.03
н293	369577.24	1334905.03
н294	369728.24	1335006.78
н295	369794.49	1335051.54
н296	369805.99	1335057.54
н297	369886.49	1335094.79
н298	369960.99	1335131.29
н299	370046.24	1335173.79
н300	370059.12	1335180.05

Условный номер земельного участка :ЗУ4		
Площадь земельного участка <u>1062,45</u> м²		
Обозначение характерных точек границ	МСК-16, Координаты, м	
	X	Y
1	2	3
н1	369019,078	1334525,081
н2	369032,179	1334533,07
н3	369073,722	1334562,18
н4	369115,61	1334590,827
н5	369159,623	1334618,759
н6	369203,616	1334649,904
н7	369227,73	1334666,757

н8	369251,076	1334682,005
н9	369276,264	1334698,287
н10	369293,149	1334709,16
н11	369309,414	1334721,054
н12	369343,011	1334745,062
н13	369360,109	1334757,029
н14	369374,972	1334766,346
н15	369397,897	1334778,222
н16	369400,422	1334784,001
н17	369403,509	1334786,136
н18	369409,229	1334785,847
н19	369425,798	1334798,901
н20	369457,704	1334823,004
н21	369461,876	1334825,895
н286	369051.99	1334549.53
н287	369153.74	1334618.78
н288	369257.74	1334688.03
н289	369315.49	1334727.28
н290	369409.49	1334791.53
н291	369462.24	1334827.28
н207	369017,983	1334526,771

Условный номер земельного участка :ЗУ5		
Площадь земельного участка <u>4283</u> м²		
Обозначение характерных точек границ	МСК-16, Координаты, м	
	X	Y
1	2	3
н219.1	371224.27	1335835.99
н220	371246,01	1335822,151
н221	371264,484	1335828,989
н222	371273,762	1335832,507
н223	371293,226	1335836,558
н224	371303,041	1335838,482
н225	371322,458	1335843,325
н226	371338,218	1335847,142
н227	371338,714	1335845,369
н228	371342,242	1335846,208
н229	371351,897	1335849,159
н230	371362,964	1335851,652
н231	371364,132	1335852,096
н232	371367,695	1335851,751
н233	371371,894	1335852,476
н234	371380,717	1335849,13

н235	371385,993	1335840,67
н236	371392,583	1335821,783
н237	371399,909	1335803,168
н238	371407,435	1335784,627
н239	371410,929	1335775,258
н240	371425,039	1335737,828
н241	371430,736	1335725,008
н242	371437,771	1335727,607
н243	371419,06	1335778,261
н244	371418,659	1335788,077
н245	371423,069	1335792,157
н246	371432,24	1335795,97
н247	371429,988	1335802,068
н248	371420,495	1335799,013
н249	371414,134	1335799,776
н250	371409,882	1335804,235
н251	371402,215	1335825,341
н252	371398,737	1335834,717
н253	371395,06	1335844,019
н254	371395,302	1335848,742
н255	371388,121	1335867,034
н256	371376,288	1335898,95
н257	371374,695	1335898,362
н258	371370,192	1335910,554
н259	371363,157	1335907,955
н260	371363,799	1335903,438
н261	371372,568	1335879,583
н262	371371,385	1335869,645
н263	371363,379	1335863,586
н264	371348,98	1335861,019
н265	371339,25	1335858,7
н266	371298,264	1335849,518
н267	371276,702	1335845,057
н268	371259,937	1335845,849
н268.1	371231.27	1335814.93
Условный номер земельного участка :ЗУ6(1)		
Площадь земельного участка <u>3027</u> м²		
Обозначение характерных точек границ	МСК-16, Координаты, м	
	X	Y
1	2	3
н208	371099,89	1335751,07
н209	371106,581	1335749,217

н210	371108,02	1335749,32
н211	371118,738	1335754,401
н212	371131,039	1335765,502
н213	371142,026	1335773,757
н214	371148,013	1335778,031
н215	371155,449	1335784,75
н216	371181,435	1335798,725
н217	371192,543	1335798,097
н218	371210,137	1335806,433
н219	371228,296	1335813,476
н269	371221,5	1335835,203
н270	371211,665	1335830,428
н271	371182,424	1335820,207
н272	371175,789	1335812,918
н273	371165,388	1335808,463
н274	371150,574	1335801,081
н275	371141,924	1335796,23
н276	371131,273	1335789,839
н277	371117,552	1335781,851
н278	371104,687	1335776,261
н279	371099,14	1335772,02
н280	371094,637	1335766,872
н281	371094,553	1335765,298
н282	371098,808	1335752,69

Условный номер земельного участка :ЗУ6(2)		
Площадь земельного участка <u>40551</u> м²		
Обозначение характерных точек границ	МСК-16, Координаты, м	
	X	Y
1	2	3
н207	369017,983	1334526,771
н286	369051.99	1334549.53
н287	369153.74	1334618.78
н288	369257.74	1334688.03
н289	369315.49	1334727.28
н290	369409.49	1334791.53
н291	369462.24	1334827.28
н292	369507.49	1334858.03
н293	369577.24	1334905.03
н294	369728.24	1335006.78
н295	369794.49	1335051.54
н296	369805.99	1335057.54

н297	369886.49	1335094.79
н298	369960.99	1335131.29
н299	370046.24	1335173.79
н300	370059.12	1335180.05
н50	370108,974	1335204,312
н51	370165,144	1335232,388
н52	370216,229	1335257,782
н53	370270,449	1335284,623
н54	370323,768	1335310,566
н55	370378,555	1335337,742
н56	370429,422	1335362,892
н57	370483,511	1335389,992
н58	370539,763	1335417,164
н59	370576,299	1335435,492
н60	370631,26	1335461,907
н61	370667,117	1335479,805
н62	370709,227	1335501,167
н63	370767,439	1335529,68
н64	370810,628	1335550,458
н65	370818,312	1335557,482
н66	370854,042	1335575,467
н67	370889,889	1335593,216
н68	370907,729	1335602,258
н69	370928,478	1335612,158
н324	370926.49	1335613.55
н325	370926.29	1335613.96
н326	370927.99	1335614.8
н327	370931.2	1335614.91
н285	370934,93	1335615,041
н70	370954,975	1335623,995
н71	370961,598	1335622,671
н72	370964,782	1335618,425
н73	370969,051	1335615,172
н75	370977,954	1335615
н76	370979,473	1335616,146
н77	370974,754	1335626,348
н78	370972,788	1335635,325
н79	370980,833	1335642,706
н80	371000,349	1335657,301
н81	371025,562	1335682,017
н82	371035,888	1335693,499
н83	371050,107	1335709,195
н84	371057,613	1335715,781

н85	371073,56	1335729,83
н86	371073,986	1335731,282
н87	371072,83	1335734,91
н88	371066,64	1335744,35
н89	371064,02	1335746,45
н90	371060,15	1335746,19
н91	371056,303	1335743,425
н92	371049,197	1335734,086
н93	371046,211	1335729,621
н94	371041,003	1335720,875
н95	371035,208	1335712,644
н96	371022,534	1335697,15
н97	371015,612	1335690,095
н98	371001,95	1335676,883
н99	370987,238	1335663,153
н100	370972,082	1335651,271
н101	370964,045	1335649,262
н102	370954,968	1335655,159
н103	370949,075	1335663,754
н104	370941,093	1335659,46
н105	370945,85	1335648,461
н106	370946,448	1335639,773
н107	370936,824	1335631,418
н108	370921,397	1335623,82
н310	369878.99	1335111.29
н311	369952.99	1335147.29
н312	370038.24	1335189.79
н313	370138.99	1335238.79
н314	370202.49	1335269.29
н315	370293.99	1335314.29
н316	370373.49	1335354.29
н317	370478.74	1335405.04
н318	370560.74	1335446.29
н319	370605.74	1335467.29
н320	370662.99	1335495.29
н321	370739.74	1335532.79
н322	370826.24	1335574.55
н323	370922.24	1335622.05
н162	369841,062	1335093,614
н163	369815,767	1335080,105
н164	369789,139	1335065,829
н165	369755,887	1335047,117
н301	369247.74	1334703.03

н302	369305.49	1334742.28
н303	369355.87	1334776.72
н304	369399.49	1334806.53
н305	369446.08	1334838.15
н306	369484.02	1334863.89
н307	369497.49	1334873.03
н308	369567.24	1334920.03
н309	369718.24	1335021.78
н200	369156,382	1334642,198
н201	369143,74	1334633,78
н202	369105,086	1334607,538
н203	369062,347	1334578,268
н204	369041,99	1334564,53
н205	369020,551	1334549,861
н283	369017,616	1334548,281
н284	369008,139	1334541,963

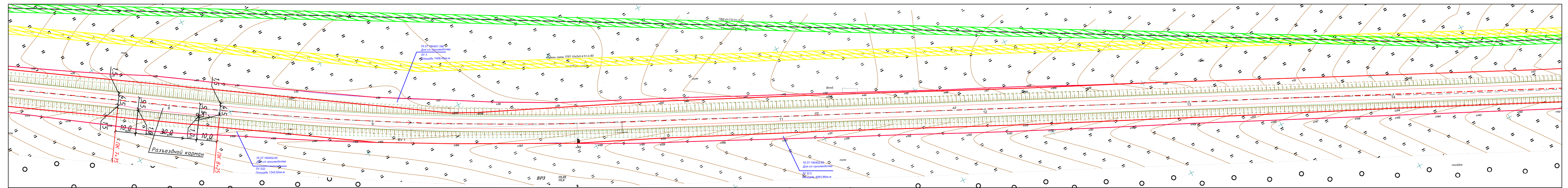
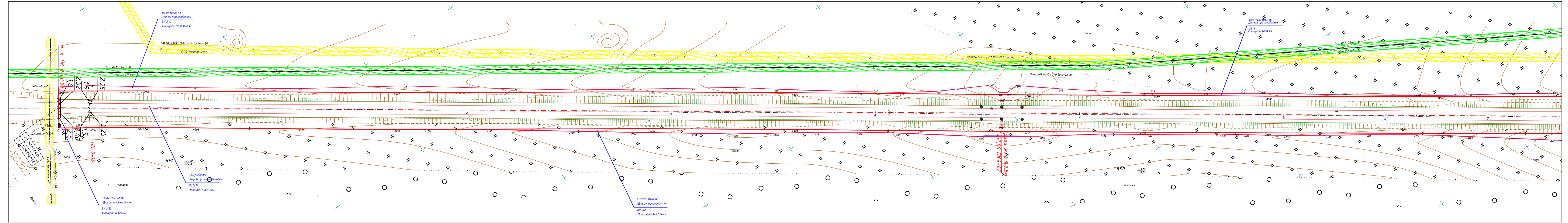

Условные обозначения:

- ось проектируемой трассы
- граница проезжей части
- ▨ бровка проектируемого земляного полотна
- сигнальный столбик
- оцинкованное барьерное ограждение
-  сброс воды в локальные очистные сооружения
- бортовой камень

Схема расположения листов



					622 - 18 - ДПТ-ПМТ			
					Реконструкция автодороги «Ким-Кузнециха - Лесная Хмелевка» - Фадеевка в Спасском муниципальном районе Республики Татарстан			
Изм.	№ уч.	Лист	Индок.	Подпись	Дата	Стадия	Лист	Листов
		Разработал	Каримов			П	1	1
		Проверил	Уланов					
		ГИП	Галимова					
					Чертеж межевания территории М 1 : 1000			
					ООО "Спецдорпроект"			

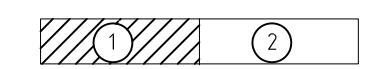
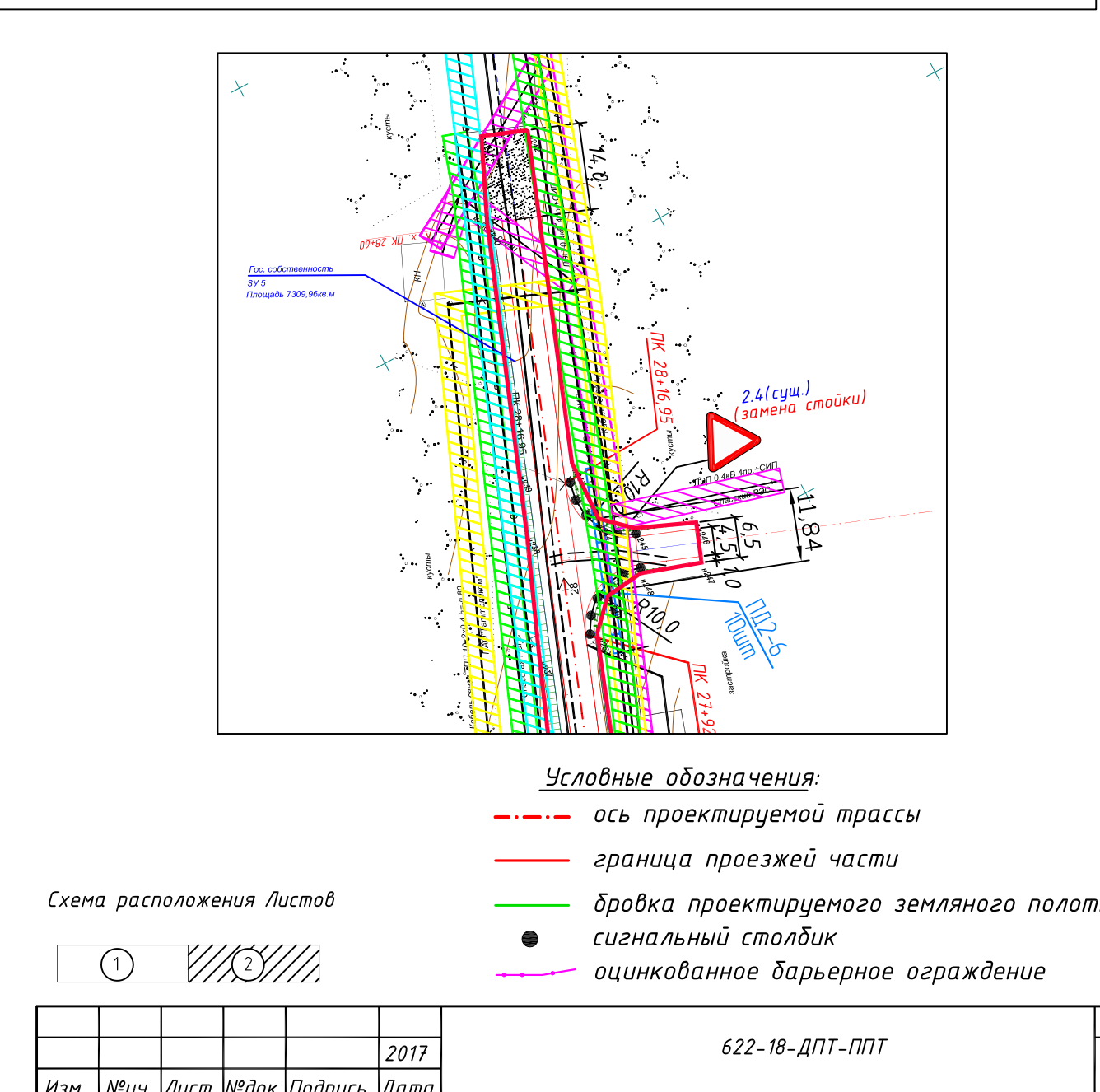
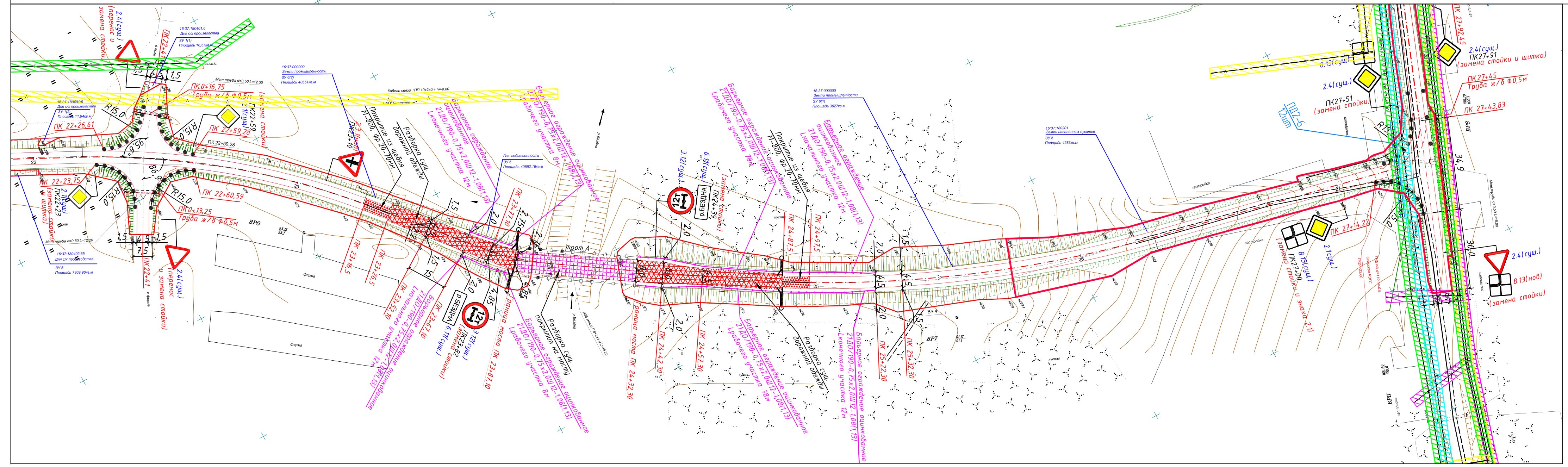
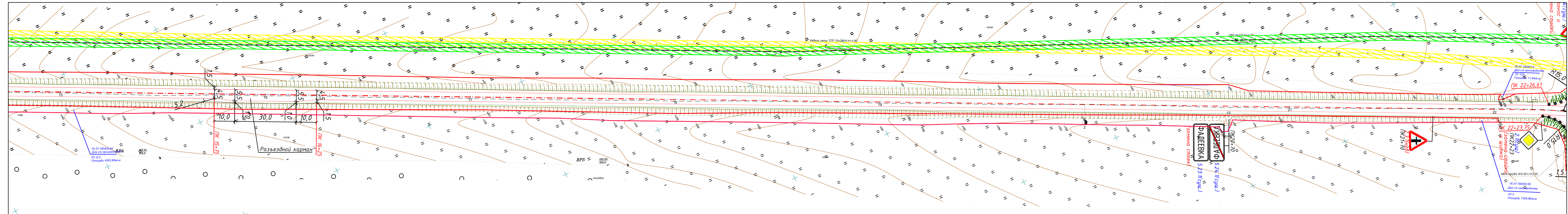

- Условные обозначения:**
- ось проектируемой трассы
 - граница проезжей части
 - бровка проектируемого земляного полотна
 - сигнальный столбик
 - оцинкованное барьерное ограждение

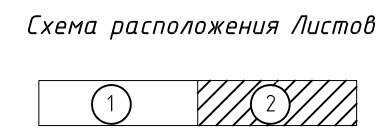

Изм.	№уч.	Лист	№док.	Подпись	Дата
					2017